UMANIZZAZIONE DELLA MEDICINA IN ONCOLOGIA

Seminario

Rovigo, Palazzo Roncale
2 Dicembre 2017

Segreteria Scientifica

Giorgio Crepaldi
Carmen Barile
Milena Gusella

Dipartimento Oncologico
AULSS 5 Polesana
Viale Tre Martiri, 89 Rovigo

in copertina

Noi e l'Altro, *Maurizia Braga*

Promosso da

LILT
LEGA ITALIANA PER LA LOTTA CONTRO I TUMORI
prevenire è vivere

Con il patrocinio di

Provincia di Rovigo

Comune di Rovigo

REGIONE DEL VENETO
ULSS5 POLESANA

Segreteria Organizzativa

2007 2017 10 My Meeting

Media partner

DELTA RADIO

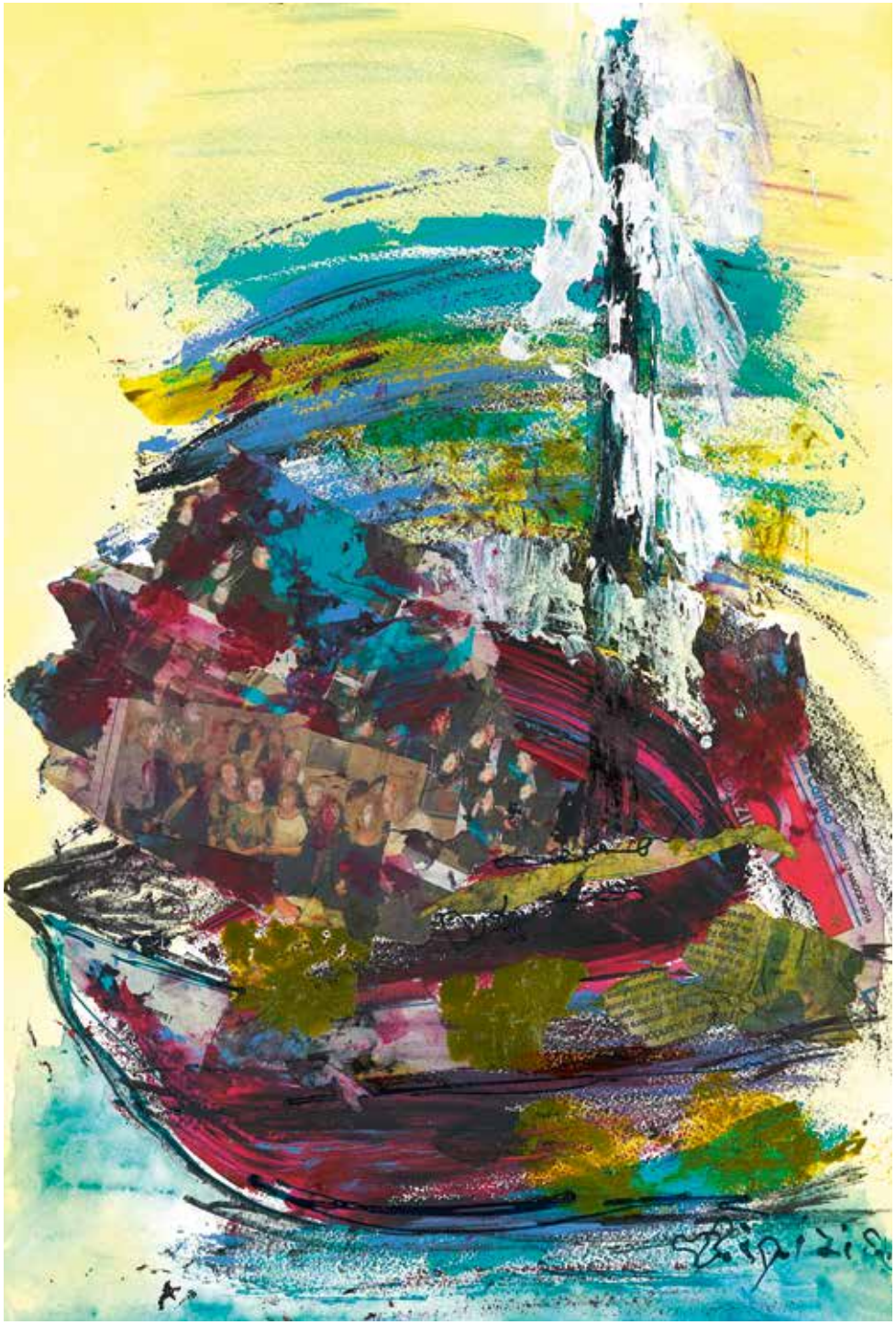

PROGRAMMA
SABATO 2 DICEMBRE 2017

— 9.30 - 10
Registrazione partecipanti e welcome coffee

— 10
Benvenuto e saluto delle Autorità

— 10.15 - 11.30
SESSIONE I
Comunicazione medico/paziente
Moderatori
Pierluigi Dal Santo (Rovigo)
Giovanni Mandoliti (Rovigo)

— 10.15
"Il consenso informato":
il paziente come parte attiva di processo decisionale.
Punto d'incontro fra sofferenza del paziente (illness)
e visone scientifica della malattia (desease).
Vittorina Zagonel (Padova)

— 10.45
"Aspetti psicologici" nella comunicazione medico paziente.
Katia Magnani (Rovigo)

— 11
"La Comunicazione" descrizione di un caso clinico.
Silvia Toso (Adria, RO)

— 11.15
Dibattito 10'

a sinistra
Il Viaggio, *Maurizia Braga*

— 11.25 - 12.50

SESSIONE II

Umanizzazione in Oncologia

Moderatori

Felice Pasini (Peschiera del Garda, VR)
Giampaolo Tortora (Verona)

— 11.25

"Il paradosso dell'Umanizzazione"
Andrea Finessi (Adria, RO)

— 11.40

"Umanizzazione della Medicina in Oncologia": presentazione studio
Carmen Barile (Rovigo)
Giorgio Crepaldi (Rovigo)

— 12.10

"Umanizzazione" punto di vista dell'infermiere
Federica Rossi (Rovigo)

— 12.25

Dibattito 10'

— 12.35

"L'oncologo: uomo e medico"
Francesco Schittulli
Presidente Nazionale LILT, Lega Italiana Lotta contro i Tumori

— 12:50 - 13:30

SESSIONE III

Tavola rotonda
"Concetto di Umanizzazione della Medicina in Oncologia in una realtà Aziendale". Aspetti critici.

Moderatori

Giuseppe Aprile (Vicenza)
Giorgio Bonciarelli (Este, PD)
Pierfranco Conte (Padova)

Intervengono

Giuseppe Azzarello (Mirano, VE)
Franco Bassan (Vicenza)
Daniele Bernardi (San Donà di Piave, VE)
Adolfo Favaretto (Treviso)
Carlo Gatti (Chioggia, VE)
Paolo Morandi (Venezia)
Cristina Oliani (Montecchio Maggiore, VI)
Davide Pastorelli (Feltre, BL)
Teodoro Sava (Padova)
Giovanni Vicario (Castelfranco Veneto, TV)
Fable Zustovich (Belluno)

— 13.30

Compilazione questionario ECM

— 13.45

Buffet lunch

— 14.45 - 17 (Sessione non accreditata ECM)

SESSIONE IV

“Scrittura e Arte: un ponte nell’Umanizzazione”

Moderatori

Fabrizio Artioli (Carpi, MO)
Stefania Gori (Negrar, VR)

— 14.45

“Spunti di riflessione” nello scenario comunicativo
Gemma Martino
Direttore Centro Metis (Milano)

— 15.05

“La forza di una donna”
Manuela Ghizzoni
Ricercatrice, parlamentare (Roma)

— 15.25

Il libro:
“L’incontro - Noi e Lui nell’oceano del grande male
Sogni e racconti dei protagonisti”

Presenta

Paolo De Grandis

Intervista a **Carmen Barile**
Incontro con **Emiliano Toso** e **Federico Grandesso**
La scrittura incontra l’arte: I dipinti di **Maurizia Braga**

— 17

Chiusura dei lavori e ringraziamenti

INFORMAZIONI GENERALI

Sede Congressuale

Palazzo Roncale
Fondazione Cassa di Risparmio di Padova e Rovigo
Piazza Vittorio Emanuele II 25
Rovigo

Iscrizione

La partecipazione al Seminario è gratuita e a numero chiuso.
Per iscriversi è necessario inviare la Scheda di Iscrizione presente sul minisito dedicato all’evento:
www.mymeetingsrl.com
per e-mail **info@mymeetingsrl.com**
oppure per **fax 051.795270** con i propri dati professionali e recapito telefonico.

Termine ultimo per le iscrizioni:

24 Novembre 2017

L’iscrizione comprende:

- la partecipazione alle sessioni scientifiche
- kit congressuale
- l’attestato di partecipazione al termine dei lavori scientifici
- la ristorazione prevista dal programma

INFORMAZIONI SCIENTIFICHE

ECM – Educazione Continua in Medicina

Il Provider My Meeting n. 1396 ha effettuato l'accreditamento ECM per le seguenti categorie:

- **Psicologo**
- **Infermiere**
- **Medico Chirurgo**
  discipline: Geriatria, Medicina Interna, Oncologia, Radioterapia, Chirurgia Generale, Chirurgia maxillo facciale, Ginecologia e ostetricia, Neurochirurgia, Ortopedia e traumatologia, Otorinolaringoiatria, Urologia, Radiodiagnostica, Medicina Generale (medici di famiglia), Psicoterapia, Cure palliative.

Evento Residenziale (RES) n. 1396 - 207886 accreditato per n. 100 partecipanti, per n. 3 ore di lavoro.
Assegnati n. 3 crediti ECM.

I crediti formativi saranno certificati secondo le normative della CNFC pubblicate sul sito www.agenas.it.
L'attestato conferente i crediti sarà spedito via e-mail con posta certificata PEC ai partecipanti che avranno frequentato almeno il 90% del percorso formativo accreditato e riconsegnato il fascicolo ECM debitamente compilato al termine dei lavori rispondendo esattamente al 75% delle domande del test di apprendimento.

Obiettivo Formativo ECM

Obiettivo formativo di processo: Aspetti relazionali (la comunicazione interna, esterna, con paziente) e umanizzazione delle cure – (12).

Variazioni

La Segreteria Scientifica e la Segreteria Organizzativa si riservano il diritto di apportare al Programma tutte le variazioni che dovessero essere ritenute necessarie per ragioni tecniche e/o scientifiche nel rispetto del percorso formativo accreditato.

Segreteria Organizzativa e Provider Standard ECM (n. 1396 Albo Nazionale Age.Na.S.)

My Meeting
Via 1º Maggio 33/35
40064 Ozzano dell'Emilia (BO), Italia
T. +39 051.796971
F. +39 051.795270
info@mymeetingsrl.com
www.mymeetingsrl.com

Privacy

Informativa ai sensi del D.Lgs 30/06/3 n° 196: i suoi dati personali fornitici nella presente occasione saranno oggetto di trattamento informatico e manuale, al fine di documentare la sua partecipazione a congressi, eventi, meeting, manifestazioni in genere organizzati da My Meeting e a trattamenti derivanti da obblighi di legge.
Essi saranno comunicati a fornitori e soggetti diversi che concorrono o partecipano a vario titolo alla manifestazione, nonché alle competenti autorità secondo le prescrizioni di Legge. Il conferimento dati, a tali fini, è obbligatorio ed essenziale per la sua partecipazione al congresso o manifestazione. Titolare dei dati è My Meeting, Via 1º Maggio 33/35, 40064 Ozzano dell'Emilia (BO).
A lei competono tutti i diritti previsti dal Titolo II del D. Lgs 30/06/3 nº 196.
La firma apposta sulla "Scheda di Iscrizione" costituisce presa d'atto della presente Informativa e dei diritti di cui sopra e consente il trattamento dei dati personali e la loro comunicazione per le finalità sopra indicate.

Promosso da

LILT
LEGA ITALIANA PER LA LOTTA CONTRO I TUMORI
prevenire è vivere

Segreteria Organizzativa

2007 2017 My Meeting 10°

www.legatumorirovigo.it
www.mymeetingsrl.com