

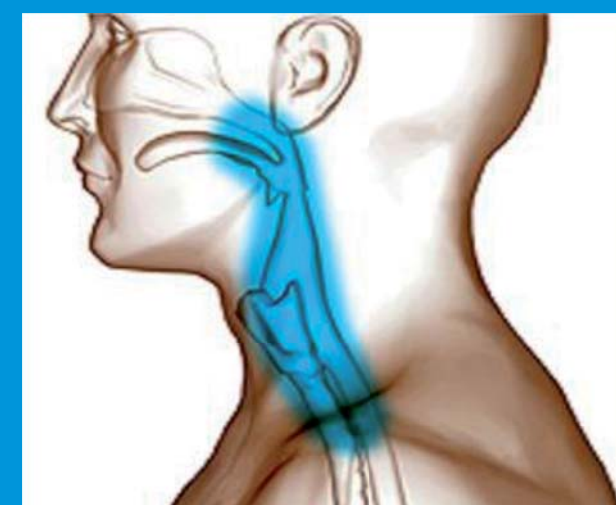

# LA PRESA IN CARICO DEL PAZIENTE DISFAGICO: INQUADRAMENTO DIAGNOSTICO E TRATTAMENTO RIABILITATIVO



## 9 novembre 2018

presso  
Sala Convegni Ilario Bellinazzi - Casa di Cura "Città di Rovigo"  
via G. Falcone P. Borsellino, 69 - Rovigo

### PROGRAMMA

8.30	Registrazione partecipanti
8.50	Saluto dell'Amministratore Delegato Casa di Cura - Centro Servizi "Città di Rovigo" <b>Stefano Mazzucato</b>
8.55	Introduzione al corso <b>Angelo Degaetano</b> Direttore Sanitario Casa di Cura "Città di Rovigo"
<b>PRIMA SESSIONE</b> Moderatore: <b>Silvia Marani</b>	
9.00 - 9.30	Anatomia delle strutture coinvolte nella deglutizione <b>Daniela Primon</b>
9.30 - 10.00	Fisiologia della deglutizione <b>Tania Sogoian</b>
10.30 - 11.00	Eziopatogenesi della disfagia orofaringea <b>Niki Ragazzo</b>
11.00 - 11.15	Coffee break
<b>SECONDA SESSIONE</b> Moderatore: <b>Daniela Primon</b>	
11.15 - 11.45	La valutazione clinica del paziente disfagico <b>Maria Eleonora Mantovani</b>
11.45 - 12.15	Valutazione strumentale <b>Cosimo Oliva</b>
12.15 - 12.45	Il trattamento riabilitativo nel paziente disfagico <b>Rosalia Giannotta</b>
12.45 - 13.15	La disfagia nel paziente parkinsoniano <b>Valentina Taietta</b>
13.15 - 14.00	Tavola rotonda con esperti e discussione
14.00	Questionario di apprendimento e gradimento

### RESPONSABILE SCIENTIFICO DEL CORSO

**Daniela Primon**

### OBIETTIVI GENERALI DEL CORSO:

- Aggiornare le conoscenze sul tema della "disfagia" sia per quanto riguarda la fisiopatologia, l'anatomia delle strutture coinvolte nella deglutizione, la valutazione clinica e strumentale
- Fornire le basi per un adeguato trattamento riabilitativo
- Facilitare la gestione del paziente disfagico al domicilio, fornendo adeguate informazioni al care-giver

### DESTINATARI

Il corso è destinato alle seguenti figure professionali: Medico, Logopedista, Infermiere, Fisioterapista.

L'accREDITAMENTO ECM per le figure sanitarie è gestito dal Provider 56 Ospedale "dott. Pederzoli" di Peschiera, si ricorda che i crediti saranno erogati a fronte di una partecipazione del 90% e al superamento della prova di apprendimento con almeno il 75% delle risposte corrette.

### ISCRIZIONI

L'iscrizione al Corso è gratuita.

Per iscriversi è necessario inviare la scheda di iscrizione via e-mail all'indirizzo:

**o.cattozzo@cittadirovigo.it** entro il **26/10/2018**.

Le iscrizioni saranno accettate fino ad esaurimento dei 100 posti disponibili. L'iscrizione è subordinata alla conferma di accettazione da parte della Segreteria Organizzativa.

Tale conferma deve essere consegnata il giorno del corso al momento della registrazione dei partecipanti.

### RELATORI E MODERATORI

**Daniela Primon**

Medico specialista in Medicina Fisica e Riabilitativa  
Referente del Progetto Parkinson  
Casa di Cura "Città di Rovigo" (RO)

**Tania Sogoian**

Medico specialista in Medicina Fisica e Riabilitativa  
Responsabile Unità Operativa 2 Area Riabilitativa  
Casa di Cura "Città di Rovigo" (RO)

**Cosimo Oliva**

Medico Foniatra (Sai) UOC Otorinolaringoiatria  
Rovigo ULSS 5 Polesana (RO)

**Maria Eleonora Mantovani**

Medico specialista in Medicina Fisica e Riabilitativa  
Unità Operativa 2 Area Riabilitativa  
Casa di Cura "Città di Rovigo" (RO)

**Niki Ragazzo**

Medico specialista in Medicina Fisica e Riabilitativa  
Unità Operativa 2 Area Riabilitativa  
Casa di Cura "Città di Rovigo" (RO)

**Silvia Marani**

Medico specialista in Medicina Fisica e Riabilitativa  
Centro Riabilitativo Veronese (VR)

**Valentina Taietta**

Logopedista Centro Riabilitativo Veronese (VR)

**Rosalia Giannotta**

Logopedista Area Riabilitativa  
Casa di Cura "Città di Rovigo" (RO)